

# PLAATSINGSINSTRUCTIES LAMBRIS

WWW.MAESTRO-PANEL.BE

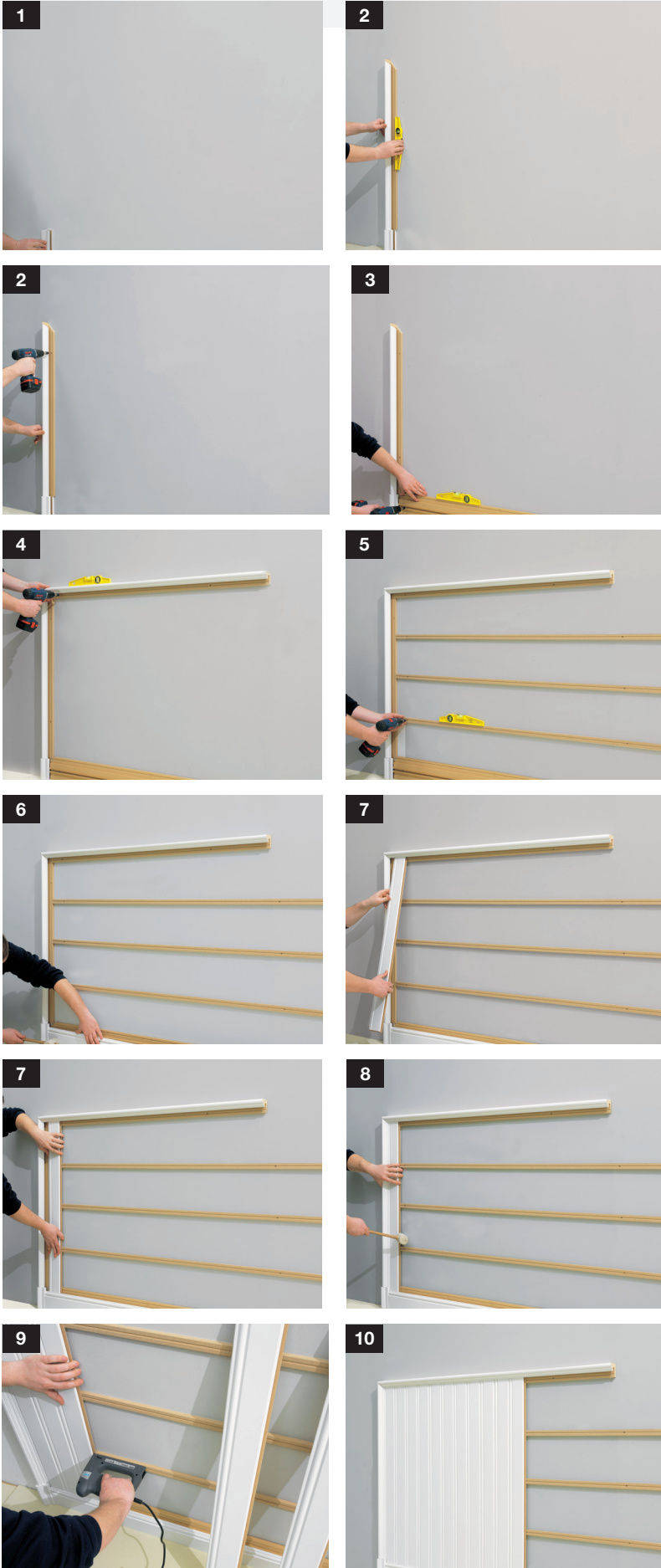

**1** Bevestig het stopprofiel aan uw wand waar u wilt dat de lambrisering eindigt.

**2** Bepaal de hoogte van de te installeren lambriseringspanelen en zaag eventueel bij. Bevestig uw kroonlijst op het stopprofiel.

**3** Bevestig het bevestigingsprofiel onderaan uw muur.

**4** Bevestig de kroonlijst bovenaan, zaag deze eventueel op maat bij.

**5** Bevestig de 3 middenprofielen aan de muur met een onderlinge afstand van maximum 30 cm.

**6** Bevestig de plint op het bevestigingsprofiel. Zaag deze eventueel op de juiste lengte af.

**7** Schuif het 1e lambriseringspaneel eerst opwaarts en dan neerwaarts in.

**8** Schuif het paneel aan in de verticale kroonlijst.

**9** Breng daarna de panelen verder aan en fixeer ze met nietjes of vijzen.

**10** U kunt uw lambrisering nu probleemloos overschilderen. Schuur de lambrisering licht op en gebruik een primer vooraleer u begint met schilderen.

**Opmerking:** de lambrisering kan ook geïnstalleerd worden vanaf stap 4 indien u tussen twee muren werkt.

**Opmerking:** Indien u een hoek in uw kamer heeft werkt u deze best af met een kniklijst die u kan omplooiën tot een binnen- of buitenhoekprofiel.